



ausgehängt am: 19.09.2017
abgenommen am: _____

Ö F F E N T L I C H E B E K A N N T M A C H U N G

Bebauungsplan Nr. 63 „Südlich Dünefehn/östlich der B 70, Teil VIII“ der Gemeinde Lathen

Der Verwaltungsausschuss der Gemeinde Lathen hat die Aufstellung des Bebauungsplanes Nr. 63 „Südlich Dünefehn/östlich der B 70, Teil VIII“ beschlossen. Durch diesen Bebauungsplan soll ein allgemeines Wohngebiet festgesetzt werden. Der Geltungsbereich dieses Bebauungsplanes ist im nachstehenden Übersichtsplan gesondert gekennzeichnet:

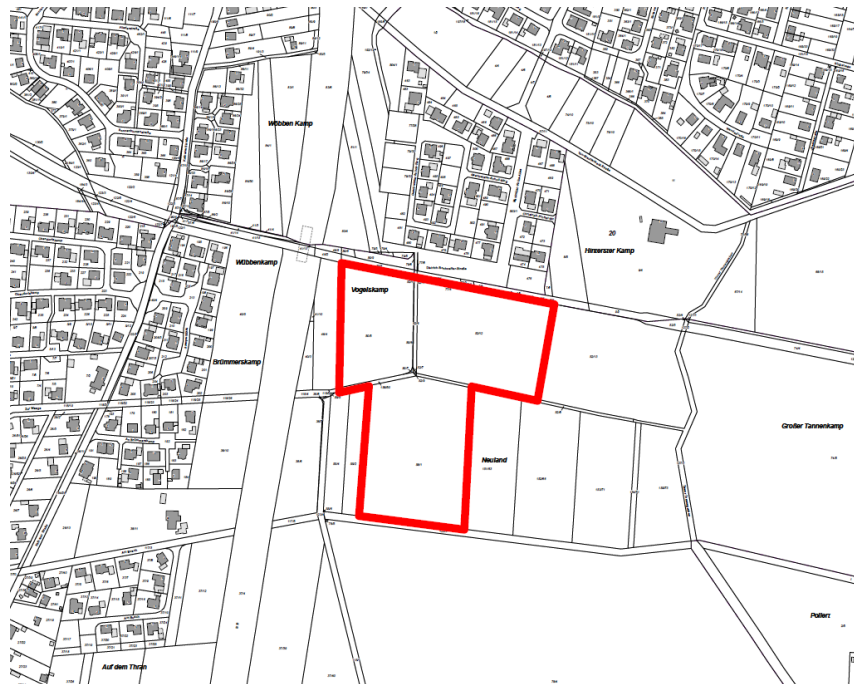

Gem. § 2 Abs. 1 des Baugesetzbuches (BauGB) wird die Aufstellung dieses Bebauungsplanes hiermit bekannt gemacht.

Nach § 3 BauGB sollen die Planungen am

Montag, den 09. Oktober 2017, um 17.00 Uhr,

im Besprechungszimmer I (Zimmer Nr. O.31) des Rathauses der Samtgemeinde Lathen, Erna-de-Vries-Platz 7, 49762 Lathen, erörtert werden. An diesem Termin kann jeder, der von der Planung betroffen ist oder ein sonstiges Interesse an ihr hat, teilnehmen.

Im Auftrage