Lathener BLÄTTKEN

marketing tourismus
SAMTGEMEINDE LATHEN

Ihr lokales Samtgemeinde-Magazin

Ausgabe 04/2017

Hund im Freibad
Hundeschwimmen in Lathen 2017

WEIN- & DRESCHFEST
mit musikalischer Unterhaltung an der Hilter Mühle

Raspo Inside
Sommerfest 2017 · Volleyball · Lauftreff

Lathener Kirmes 2017

Vorwort

Liebe Leserinnen und Leser, eine Veranstaltung in einem Ort mehr als 100 Jahre zu halten - das ist nicht selbstverständlich. So ergeht es der jährlichen Kirmes. Das ursprüngliche „Kirchweihfest“ wurde seit dem 15. Jahrhundert anlässlich der jährlichen Wiederkehr des Tages der Kirchweihe eines Kirchengebäudes gefeiert. Der Tag der Kirchweihe hatte damals den Rang eines Hochfestes. Dieses Fest hat in den vielen Jahren viele Wandlungen erlebt.

Um weiterhin ein traditionelles Fest wie dieses in der Samtgemeinde Lathen feiern zu können bedarf es Ihrer Mithilfe! Kommen Sie und besuchen Sie Ihre Kirmes - nehmen Sie am Gewinnspiel teil, nutzen Sie für Ihre Kinder oder Enkel das attraktive Angebot des Kirmes-Scheckheftes und genießen Sie ein paar gesellige Stunden mit dem Bekanntenkreis auf der Kirmes vom 02. - 04. September 2017.

Wir von der Marketing- und Tourismusgenossenschaft freuen uns gemeinsam mit der Gemeinde Lathen auf Ihr Kommen und wünschen ein paar schöne Kirmestage.

Vergessen möchte ich dazu auch nicht das Weinfest am 09. September zusammen mit der Wiedereröffnung der Hilter Mühle durch die Familie Bruns sowie dem darauffolgenden Dreschfest am 10. September 2017. Ihnen viel Spass beim Lesen dieser Ausgabe.

Geschäftsführer
Matthias Gehrs

Marketing u. Tourismus Genossenschaft Samtgemeinde Lathen eG

Erna-de-Vries-Platz 7
49762 Lathen

05933-6689
kontakt@mut-lathen.de

Wösten
FLEISCHEREI • PARTYSERVICE

Angebote für September
gültig bis 30. September

• Gehacktes	1Kg.	**4,98€**
• Nackensteack	1Kg	**5,98€**
• Grillwurst	10Stk.	**5,90€**
• Seranoschinken	100gr.	**1,98€**

Kirchstraße 6 · 49762 Sustrum-Moor · Tel.: 05939-432

REGINA LUCKS
Schönheit & mehr.

Wir bedanken uns für Ihre Treue!
Allen Gästen und Besuchern eine schöne Zeit auf der Lathener Kirmes 2017!

Euer Team von Schönheit & mehr.

NUR AM KIRMESSONNTAG!!!
03. September 2017 ab 13:00 Uhr
20% RABATT AUF ALLES
außer Kretaprodukte!

Hauptstraße 15 | 49762 Lathen | Tel. 05933 1438
info@regina-lucks.de | www.regina-lucks.de

BILDUNG & SOZIALES

02 Aktion Kaffeepause
Unsere Bürgermeister duellierten sich im Verkauf von Fair-Trade-Kaffee

08 Helping Hands Herbstfest
Erste Veranstaltung auf dem neuen Helping Hands Gelände in Lathen

12 Kolping Recycling
Kolping Recycling will weiter wachsen

22 Mary's Meals Aktion
Schultaschen-Sammelaktion an unseren Grundschulen

32 Kiga Purzelbaum
Leihomas gesucht und erneut zur Bewegungskita ausgezeichnet

SPORT

06 Raspo Inside u.v.m.
Etiam faucibus tortor a ipsum ante ipsum primis in faucibus

TOURISMUS & FREIZEIT

03 Hilter Mühle
Renovierungen des Cafés Hilter Mühle sind in vollem Gange

WIRTSCHAFT & UMWELT

04 Wochenmarkt
Wettbewerb - Name gesucht! Wochenmarktangebote

14 Glasfaser ins Haus
1300 weitere Haushalte werden ans Glasfasernetz angeschlossen

KULTUR & LEBEN

04 Kirmes 2017
Sonderseiten mit allen Informationen zur Lathener Kärmse 2017

13 Hund im Freibad 2017
Das Freibad beendet die Saison wieder mit einem Hundeschwimmen

19 Wein- und Dreschfest
Mit musikalischer Unterhaltung und ausgedehntem Rahmenprogramm

23 Kartoffelfest
Auch 2017 dreht sich an diesem Tag wieder alles um die Kartoffel

LAOTHER KÄRMSE

vom 02. bis 04. September 2017

3 Tage Kirmes in Lathen – In Lathen wird ab dem kommenden Samstag, 2. September bis Montag, 4. September die traditionelle Kirmes auf dem Erna-de-Vries-Platz und drumherum gefeiert. Die Kirmes beginnt um 14.00 Uhr. Unsere Bürgermeisterin Frau Luise Redenius-Heber wird gegen 16.00 Uhr das Fest offiziell eröffnen und ein Fass Freibier anstechen. Am Samstagnachmittag findet um 16.00 Uhr - vor dem Freibieranstich - eine große Verlosung statt, bei der es viele attraktive Preise zu gewinnen gibt. U.a. ein Weber-Grill, ein Fernseher oder ein Makita Bauradio u.v.m.

Die Lose können zum Preis von 1,00 € in den teilnehmenden Geschäften des Lathener Einzelhandels, am Donnerstag am Schießwagen der Fa. Hansen & Kranz, sowie am Kirmessamstag ab 14 Uhr auf dem Kirmesplatz erworben werden.

Auch das Angebot für Kirmesscheckheft-Inhaber, innerhalb der Zeit von 14.00 Uhr bis 17.00 Uhr ein Fahrgeschäft kostenlos in Anspruch nehmen zu können, wird sicherlich wieder viele Besucher zum Marktplatz locken.

An zahlreichen Ständen warten leckere Spezialitäten und kühle Erfrischungen auf die Besucher.

Am Kirmessonntag sind die Lathener Geschäfte, die auch in diesem Jahr wieder attraktive Kirmesangebote vorhalten, von 13.00 Uhr bis 18.00 Uhr geöffnet. Im Kirmeszelt werden am Sonntag ab 14.00 Uhr Kaffee und Kuchen angeboten und am Kirmesmontag findet ab 11.00 Uhr ein „zünftiger" Frühschoppen mit musikalischer Unterhaltung und Mittagessen statt. Für das leibliche Wohl ist gesorgt.

Der Kaufpreis für ein Scheckheft beträgt 6,00 € (Wert der Gutscheine ca. 20,00 €). Jedes Kirmesscheckheft enthält ein Los für die Tombola am Samstag.

Der Kirmesmontag ist traditionell Familientag. Bis 20.00 Uhr reduzieren die Fahrgeschäfte ihre Preise; die übrigen Geschäfte bieten ihre Waren verbilligt an. Hierdurch soll es insbesondere Familien ermöglicht werden, bei geringem finanziellen Aufwand Kirmes zu feiern.

Herzlich eingeladen sind neben den Bürgerinnen und Bürgern ebenso Unternehmer mit ihren Mitarbeitern. Gemeinsam zusammen feiern und so die Gemeinschaft

stärken ist dabei ein wichtiger Aspekt. Ein großes Höhenfeuerwerk, das den Lathener Himmel

gegen 21.00 Uhr in bunte Farben tauchen wird, ist ein würdiger Abschluss der Lathener Kirmes 2017 in der Samtgemeinde Lathen.

cawila
Teamsport

MEGA SALE

Samstag, 02.09.2017 von 8:00 - 16:00 Uhr
Sonntag, 03.09.2017 von 13:00 - 18:00 Uhr

GROSSES SALE ZELT!
Shorts ab 1,- EUR!
Trikots ab 2,- EUR!
Markenartikel radikal bis zu 80% reduziert!
1.000 Paar Fußballschuhe zum halben Preis!
30% Rabatt AUF ALLES in der Cawila Arena!*

*Rabatt gilt auf den UVP (Herstellerpreise). Nicht auf bereits reduzierte Artikel.

cawila
ARENA

NIEDERLANGEN | AN DER A31 | WWW.CAWILA.DE

AKTION KAFFEEPAUSE

Nun steht es fest. Mit 259 Tassen ausgeschenktem Kaffee hat Gerd Führs Bürgermeister der Gemeinde Fresenburg den Wettbewerb „Kaffeepause“ gewonnen.

In der Ferienzeit hat jeden Mittwoch ein Bürgermeister der Mitgliedsgemeinden der Samtgemeinde Lathen eine Stunde fair gehandelten Kaffee oder Tee an die Besucher des Wochenmarktes ausgeschenkt. Nun fand die Preisverleihung statt. Dieser Wettbewerb war in aller Munde. „Welcher Bürgermeister hat den meisten Kaffee ausgeschenkt“. In den letzten sechs Wochen sind über 130 l Kaffee an die Besucher des Lathener Wochenmarktes ausgeschenkt worden, so berichtete Andrea Schmees vom Arbeitskreis (AK) „Fairer Handel“. Zusammen haben die Bürgermeister 1.043 Tassen fair gehandelten Kaffee oder Tee an die Besucher verteilt. Einige Gäste berichteten, dass sie sogar drei bis vier Tassen Kaffee innerhalb einer Stunde getrunken haben, um ihren Bürgermeister zu unterstützen. „Es gab sogar einige Kaffeepause-Fans, dass sind die Personen, die jedes Mal dabei waren“, so freute sich Andrea Schmees bei der Preisverleihung. Als Fairer Handel wird ein kontrollierter Handel bezeichnet, bei dem den Erzeugern für die gehandelten Produkte oder Produktbestandteile meist ein von den einzelnen Fair-Trade-Organisationen unterschiedlich bestimmter „Mindestpreis“ bezahlt wird, so Johanna Willenborg vom AK „Fairer Handel“. Einen herzlichen Dank sprach Johanna Willenborg an alle Besucher für die großzügigen Spenden aus. Bei dieser Aktion sei ein Erlös von über 1.000 Euro für das Brasilienprojekt zusammengekommen. Als Dank für die Teilnahme an diesem Wettbewerb erhielt jeder Bürgermeister eine Urkunde sowie ein Paket Kaffee aus dem fairen Handel. Der Sieger des Wettbewerbs erhielt eine Siegerurkunde sowie einen Korb mit verschiedensten fair gehandelten Kaffeesorten.

Gerd Führs bedankte sich für die große Unterstützung. „Ich werde wahrscheinlich nun öfters Kaffee ausschenken müssen, da ja nun jeder weiß, dass ich das gut kann“, so freute sich Gerd Führs sehr über die Auszeichnung.

Samtgemeindebürgermeister Karl-Heinz Weber bedankte sich bei Johanna Willenborg, Claudia Reinken und Andrea Schmees für die Idee und Umsetzung der gelungenen Aktion auf dem Lathener Wochenmarkt mit einem Blumenstrauß.

FOTO: SAMTGEMEINDE LATHEN

Im Bild v.l. August Kock (Vertreter der Gemeinde Lathen), Georg Raming-Freesen (Gemeinde Oberlangen), Heiner Bojer (Gemeinde Renkenberge), Heinz-Hermann Hoppe (Gemeinde Sustrum), Hermann Albers (Gemeinde Niederlangen), Sieger Gerd Führs (Gemeinde Fresenburg), Samtgemeindebürgermeister Karl-Heinz Weber, Claudia Reinken, Johanna Willenborg und Andrea Schmees.

HELPING HANDS
1. LATHENER HERBSTFEST

Die Hilfsorganisation „helping hands“ ist in Lathen angekommen. Nach 10 Monaten Umbau und Verschönerung kann jetzt die erste große Veranstaltung starten.

Am 1. Oktober 2017 sollen die vielen Verschönerungen mit einem Herbstfest gefeiert werden. Auf dem großen Gelände sind neben einer Bühne auch eine Outdoorküche und diverse gemütliche Nischen zum Verweilen entstanden.

So sollen den Gästen viele herbstliche Köstlichkeiten und andere Besonderheiten geboten werden. Zusammen mit dem Landfrauenverein aus Lathen wird es auch einen Bücherbasar und handwerkliche Besonderheiten geben. Auf der Bühne werden der Heeder Chanty-Chor und wahrscheinlich auch noch weitere Musik- und Tanzgruppen zur guten Stimmung beitragen.

Das Fest wird am Sonntag, dem 1. Oktober von 15 bis 20 Uhr stattfinden.

Jeder ist eingeladen, „helping hands“ in diesem Rahmen kennen zu lernen.

Sollte der eine oder andere den Wunsch verspüren, sich bei diesem Event noch miteinzubringen, so ist er herzlich willkommen. Informationen hierzu gibt es bei Hansi Brake, Tel. 0176-96028084

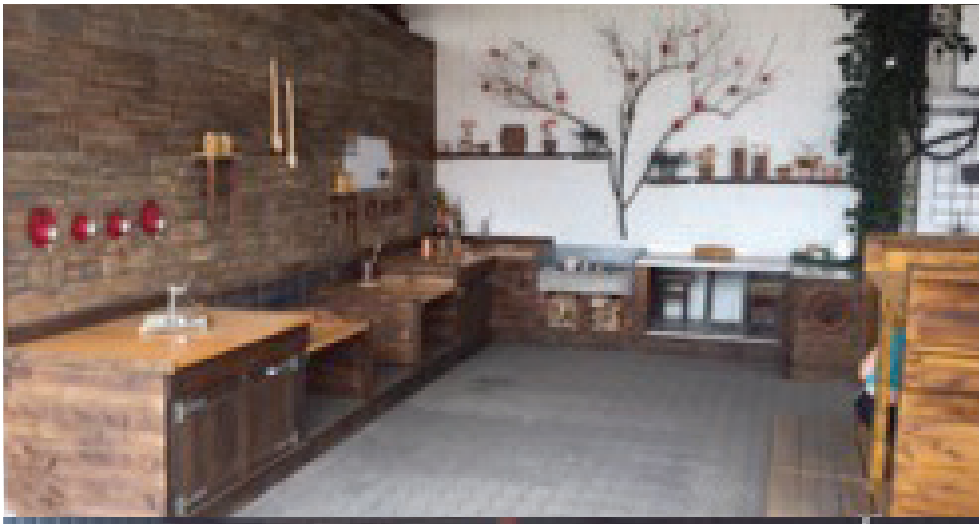

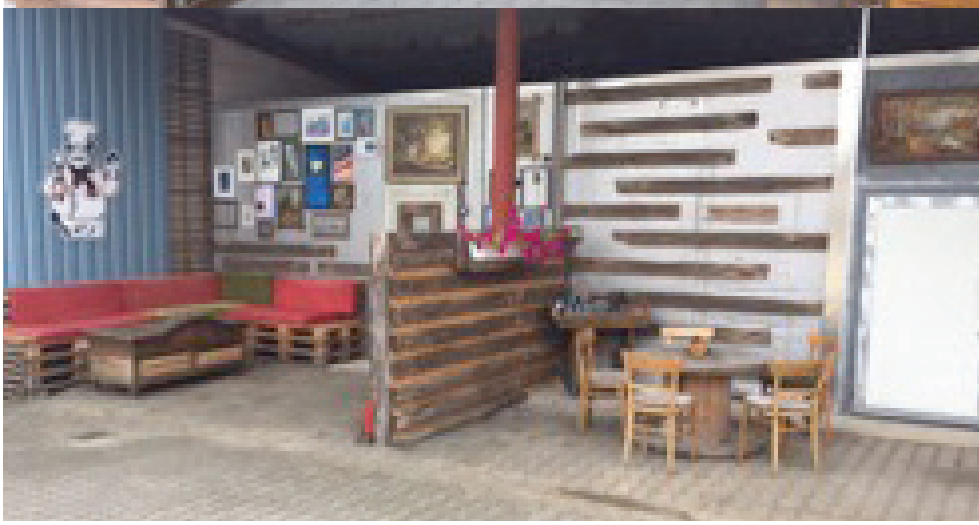

AUGEN AUF FÜR NEBENAN

Die Nachbarschaftsaktion „Augen auf für nebenan“ ist ein Gemeinschaftsprojekt des Niedersächsischen Städte- und Gemeindebundes mit dem Landeskriminalamt Niedersachsen und den VGH Versicherungen.

Ziel der Initiative ist es, das Verantwortungsbewusstsein und die nachbarschaftliche Hilfsbereitschaft zu stärken, um Einbrüchen vorzubeugen. Zwar helfen Schutzmaßnahmen an Türen und Fenstern, aber die wachsamen Augen der Nachbarn sind durch nichts zu ersetzen. Aktionsaufkleber an Haus- und Wohnungstüren, Briefkästen und Fenstern signalisieren den Menschen, dass sie nicht anonym nebeneinander, sondern nachbarschaftlich miteinander leben. Denn ein partnerschaftliches Miteinander aller Bürgerinnen und Bürger ist eine wichtige Voraussetzung für eine erfolgreiche Kriminalitätsverhütung und -bekämpfung.

AUGEN AUF FÜR NEBENAN!

Mit der Gemeinschaftsaktion „Augen auf für nebenan“ signalisieren Sie eine aktive und aufmerksame Nachbarschaft!

Die Aufkleber erhalten Sie im Rathaus der Samtgemeinde Lathen.

GLASFASER

Glasfaser bis in die Häuser für Lathen

Lathen, 11. August 2017. Das Oldenburger Telekommunikations- und Energieunternehmen EWE wird im Rahmen des umfassenden Glasfaser- Infrastrukturausbaus jetzt auch in der Gemeinde Lathen rund 1.300 Haushalten in einem ersten Bauabschnitt einen direkten Glasfaserhausanschluss ermöglichen.

Heute stellten Lathens Bürgermeisterin Luise Redenius-Heber, die Bundestagsab- geordnete Gitta Connemann, Samtgemeindebürgermeister Karl-Heinz Weber sowie der Leiter der EWE Netzregion Cloppenburg/Emsland Ralf Kuper die Breitbandaktivitäten vor. EWE wird das Glasfasernetz ohne Vorbedingungen errichten und ermöglicht allen profitierenden Haushalten einen direkten Anschluss an die Datenautobahn.

Direkte Glasfaserhausanschlüsse sind die Zukunft der Breitbandinfrastruktur. Mit der so genannten „FTTH – Fibre to the Home – Technologie“ ist der Internetzu- gang praktisch ungebremst. Da komplett auf leistungsdämpfende Kupferkabel verzichtet wird, garantieren die Glasfaserhausanschlüsse sehr hohe und stabile Bandbreiten im Gigabitbereich.

EWE hat in Lathen bereits vor einigen Jahren Glasfaserdirektanschlüsse für rund 1.600 Haushalte im östlichen Teil der Gemeinde ermöglicht. In 2018 wird EWE nun im westlichen Teil der Gemeinde rund 1.300 weitere Haushalte mit einem Hochgeschwindigkeitsanschluss versorgen können.

„Ein zuverlässiger Internetanschluss mit einer sehr hohen Bandbreite ist ein wesentlicher Standortvorteil. Durch den Ausbau wird Lathen massiv aufgewertet“, freut sich Bürgermeisterin Luise Redenius-Heber. „Das ist ein sehr positives Signal für die regionale Wirtschaft und alle Bürgerinnen und Bürger unserer Gemeinde.“ Samtgemeindebürgermeister Karl-Heinz Weber ergänzt, dass unabhängig von diesem zukunftsweisenden Ausbau im Rahmen des Gemeinschaftsprojektes mit dem Landkreis Emsland durch die erhebliche Bundesförderung nahezu alle weißen Flecken im Samtgemeindegebiet beseitigt würden. Gitta Connemann dankte der EWE ausdrücklich für die Initiative, über eine Milliarde Euro einzusetzen, um die Bandbreiten im EWE-Gebiet massiv zu verbessern. Mit der Bundesförderung von rd. 60 Mio. € könne darüber hinaus die zum Teil schlechte Internet Versorgung auf dem Lande nachhaltig verbessert werden.

In 2018 startet auch die Vermarktung der Anschlüsse. In der Vermarktungsphase wird es die Direktanschlüsse zu Sonderkonditionen geben. Schon jetzt können Anträge gestellt werden. Drei Monate lang gibt es den Anschluss zum Nulltarif, danach kostet er voraussichtlich 1.200,00 Euro. Über den genauen Zeitraum für die Sonderkonditionen werden die profitierenden Haushalte noch informiert. Bei einem Anschluss bis ins Haus ist es nicht unbedingt erforderlich, auch Telekommunikationsprodukte bei EWE zu bestellen oder EWE-Kunde zu sein. EWE wird das eigene Glasfasernetz auch anderen Telekommunikationsan- bietern anbieten.

Ralf Kuper, Leiter der EWE-Netzregion Cloppenburg/Emsland, erläutert den Ausbau in Lathen: „EWE bietet allen angeschlossenen Häusern sehr hohe und stabile Bandbreiten. Verbindungen mit bis zu 1000 Mbit/s können Kunden bei uns bestellen. Egal wie groß der Bandbreitenbedarf in Zukunft sein wird. Damit ist jeder auf der sicheren Seite.“

Etwaige Bedenken von Hauseigentümern kann er gleich ausräumen: „Für unseren Ausbau nutzen wir moderne Verlegetechniken. Dadurch sind bei einem Hausanschluss keine großen Baumaßnahmen im Vorgarten notwendig. Es sind nur zwei sehr kleine Löcher, die gebuddelt werden müssen, mehr nicht. Vielmehr erzielen Hausbesitzer eine direkte Wertsteigerung ihrer Immobilie. Das Haus wird zukunftssicher angebunden und über eine stabile und ausreichende Internetver- bindung muss sich niemand mehr Gedanken machen – das ist sehr gefragt und steigert den Immobilienwert.“ Dem schloss sich der Lathener Samtgemeindebür- germeister an, denn mit der parallel im nächsten Jahr geplanten energetischen Quartierssanierung im Hauptteil des Ausbaugebietes könnten auch ältere Immobilien zukunftssicher aufgewertet werden. Man werde die EWE Initiative nachhaltig unterstützen und begleiten.

Insgesamt wird EWE in den kommenden Jahren über 1,2 Milliarden Euro in einen großflächigen Glasfaserausbau im Nordwesten investieren. Damit schafft EWE die Grundlage für die Gigabitgesellschaft und die Digitalisierung unserer Region.

Nähere Informationen und Beratung zu den Glasfaserhausanschlüssen und allen Hochgeschwindigkeitsanschlüssen erhalten Interessierte in den EWE Service- Punkten (z.B. in Hasleünne, Meppener Str. 6) im Internet unter www.gigaglas.de und www.ewe.de und über die kostenlose Infoline 0800 393 200.

BAUHERRENSEMINARE IN KOOPERATION MIT DER ARCHITEKTENKAMMER NIEDERSACHSEN

Zu den Themen Umbauen, Sanieren und Barrierefrei (Um) Bauen finden zwei Bauherrenseminare im Haus des Gastes in Lathen statt. Am 09.11. um 18.00 Uhr heißt es: „es muss nicht immer Neubau sein". Hier geht um das Thema Umbauen und Sanieren. Dabei werden Fragen behandelt wie: Wie geht man bei der Suche nach einer Gebrauchtimmobilie vor? Welche rechtlichen Vorschriften gibt es für Umbauten? Welche Möglichkeiten bietet mein eigenes Wohn-haus? Wie kann ich mein Haus energetisch sanieren? Anhand von beispielhaften Projekten werden die Chancen, aber auch die möglichen Risiken beim Umbau im Bestand erörtert.

Am 15.11. um 18.00 Uhr findet zum Thema „barrierefrei Umbauen" ebenfalls ein Themenabend statt. Wie plant man Barrierefreiheit? Lassen sich bestehende Häuser oder Wohnungen dahingehend umbauen? Und wie sorgt man am besten bei einem Neubau vor? Die Innenarchitektin Iris Zetzsche hat sich auf barrierefreies (Um)Bauen spezialisiert und zeigt Lösungen, die Wohnen in fast allen Lebenslagen ermögli-chen, ohne dabei Abstriche im Komfort und in der Gestaltung machen.

Die Veranstaltungen sind Teil einer Seminarreihe rund ums Bauen und Sanieren, die im Oktober und November auch in Sögel, Esterwegen und Werlte stattfinden und von der Energieregion Hümmling organisiert werden. Alle Termine finden Sie auch im Internet unter www.energieregion-huemmling.de

Die Teilnahmegebühr beträgt 5 Euro pro Person und Abend und beinhaltet einmalig den Reader „Vom Traum zum Haus". Eine verbindliche Anmeldung per E-Mail ist erforderlich unter info@energieregion-huemmling.de

Kontakt:
Kathrin Klaffke, Tel.: 05951-989327
klaffke@werlte.de

„Hund im Freibad"
Am 23.09.2017 gehört das Freibad Lathen den Hunden!
Einlass nur mit Hundemarke und gültigem Impfausweis!
Wann: 23.09.2017*
Wo: Freibad Lathen
Uhrzeit: 11-16:00 Uhr
Kosten: 2 Euro/Hund
*Angebot nur gültig in Verbindung mit der Beendigung des offiziellen Badebetriebes
#hundimfreibad
Bekannt aus Presse, Rundfunk und TV
#hundimfreibad Initiative
MUT marketing tourismus SAMTGEMEINDE LATHEN
SAMTGEMEINDE Lathen GESAGT. GETAN.
Eine Initiative von
VetFinder
alcott

Von der Planung bis zur Fertigstellung
ist alles aus einer Hand!

AHRENS Tischlerei
Meisterbetrieb
Eine klare Sache

Ottomeyerstraße 2 · 49779 Niederlangen
Telefon 0 59 39 - 95 999 59
www.ahrens-tischlermeister.de

Treppen · Glasduschsysteme · Möbeldesign · Ladenbau
Küchen- und Badmöbel
HWR-Räume · CNC-Technik und vieles mehr ...

SCHULTASCHEN SAMMELAKTION

„Mary´s Meals Schultaschen Sammelaktion.

Ohne Papier und Stift lernt ein Kind nicht schreiben! Doch vielen Kindern, in armen Gegenden der Welt, fehlt es sogar an den grundlegendsten Lernmaterialien, wie Stiften oder Blöcken.

Aus diesem Grund sammelten kurz vor den Sommerferien die Grundschule Fresenburg, die Grundschule Renkenberge / Wippingen, das Hümmling-Gymnasium Sögel und weitere Schulen Rucksäcke und Schultaschen.

Die Kinder haben ihre alten, nicht mehr benötigten Taschen an Hand einer Packliste gefüllt.

Aber es wurden nicht nur einfach die Schultaschen gespendet, sondern es wurde auch im Unterricht darüber gesprochen, was es heißt, „so arm zu sein, dass man nicht mal eine Schule besuchen kann". Die Kinder waren mit viel Begeisterung bei diesem Projekt, weil sie nun sahen, dass ihre alten Schultaschen keine Wegwerfprodukte sind, sondern das sie für ein anderes Kind die Möglichkeit zum Lernen bedeuten.

Weitere Informationen unter:
www.marysmeals.de

QUALITÄTSSIEGEL BEWEGUNGSKITA

„Wir haben unser Qualitätssiegel neu verdient" so die Erzieherinnen aus dem Purzelbaum. Der Kindergarten Purzelbaum wurde 2003 zur Bewegungskita ausgezeichnet.

Bereits zum vierten Mal wurde jetzt das Markenzeichen verlängert. Das Purzelbaumteam hatte eine gemeinsame Fortbildung zur Bewegungserziehung. Ausdauerspiele, Kinderyoga, neue Ideen zum Aufbau von Bewegungsbaustellen und der Einsatz von Boomwhackers (siehe Foto) waren Inhalte der Weiterqualifizierung zum Bewegten Kindergarten.

LEIHOMA GESUCHT

Vom Familienzentrum Purzelbaum suchen wir für die Betreuung eines 2,5 jährigen Kindes aus Wippingen eine liebe Oma, die einmal wöchentlich am Nachmittag Zeit hat zum Spielen, Spazieren gehen und für schöne gemeinsame Erlebnisse.

Eine kleine finanzielle Abrechnung erfolgt über die Familie.

Bei Interesse rufen Sie gerne im Familienzentrum Purzelbaum unter der Telefonnummer 05933 / 272 an.

Wir freuen uns auf ihren Anruf.

Ihr Traumbad aus einer Hand!

Sanitär Fliesen Elektro Heizung

Mühlentannen 2 • 49762 Lathen
Fax 05933 / 8377 • info@sanen-pieper.de
www.sanen-pieper.de
Fon 05933 / 277

Sanen-Pieper GmbH
Haustechnik
Wärmetechnik • Sanitär • Klimatechnik • Klempner • Erneuerbare Energien • Service

WEINFEST 2017

Auf Wunsch vieler Besucher unseres gemeinsamen Weinfestes im Oktober 2016 haben wir zum diesjährigem Weinfrühschoppen am 9. September ab 11:00 Uhr nochmals die Musikgruppe Solo&Tutti mit Beschäftigten der Werkstätten des St. Vitus Werkes Meppen eingeladen.

Die nicht zu beschreibene ansteckende Begeisterung der 20 Musiker und Musikerinnen unter der Leitung von Marlene Bucher wird auch in diesem Jahr sehr schnell auf die Zuhörer überspringen.

Da wir aus der Partnergemeinde Kiwity an diesem Wochenende eine Delegation zu Gast haben, wird die musikalische Unterhaltung beim Weinschoppen bereichert durch die Folkloregruppe: Kiwitczanki. Vier Männer spielen als Kapelle zum Gesang und Tanz der in Trachten gekleideten Sängerinnen.

Im Rahmen dieser Veranstaltung ab 11:00 Uhr steht die Wiedereröffnung des Gasthofes und Café's Hilter Mühle der Familie Bruns mit im Vordergrund.

Der Eintritt beträgt 8,50€ inkl. einem Glas Wein oder anderen Getränk und ein Stück herzhaften Kuchen, wie z.B. Flamm- Zwiebelkuchen o.ä. Angebot wie Quiche.

Eintrittskarten gibt es nur im Vorverkauf bis zum 1. September bei Modehaus Haasken, Bürobedarf Stubben und im Haus des Gastes. Eine Vorbestellung im HdG ist unter 05933/6647 möglich.

Der Erlös kommt den beständigen Renovierungsarbeiten der Hilter Mühle zugute.

Und deshalb sollten Sie auch das Dreschfest der Mühlenfreunde Hilter am 10. September ab 11:00 Uhr besuchen, denn auch dieser Erlös ist für die Erhaltung der Hilter Mühle bestimmt.

Im Spieker gibt es Kaffee, Kuchen und Schnittchen. Gegen 15:00 Uhr werden die Kinder der Kita Purzelbaum die Besucher mit Liedern unterhalten. Auf weitere Angebote der Mühlenfreunde Hilter darf man sich freuen.

Planungen für die Hilter Mühle in vollem Gange!

Der schmucke Familientrakt im Anbau ist bereits fertig und bezogen, nun folgen die Hotelzimmer und der Gastronomiebereich: Patrick Bruns aus Rhede lässt derzeit die Hilter Mühle zu neuem Leben erwecken.

Ein grauer Fliesenboden, warme Braun- und Weißtöne an den Wänden und bei den Möbeln: Gemütlich geht es im Hause Bruns zu. Drei Monate lang hat die junge Familie, zu der neben dem 32 Jahre alten Hausherr Patrick Bruns seine Frau Lisa und Töchterchen Matilda (2) gehören, den Anbau an der Hotel-Gastronomie Hilter Mühle renoviert, Ende Januar konnte die junge Familie einziehen. Jetzt geht es Schritt für Schritt im Haupthaus weiter. „Ein Riesenprojekt", gesteht der 34-Jährige, der 120.000 Euro für das Projekt in die Hand nimmt.

Alle bürokratischen Hürden genommen

Nach einer kleinen zeitlichen Verzögerung, die notwendig war, um einige kleinere bürokratische Hürden zu nehmen, ist das Umbau- und Sanierungssprojekt nun voll in der Spur. Das Entkernen der fünf Doppel- und Einzelzimmer, der alten Bürgermeisterwohnung, des Küchentrakts und natürlich des Saal- und Gaststättenbereichs haben die Bruns in den vergangenen Wochen selbst übernommen.

„Die Eröffnung ist für September geplant", sagt Patrick Bruns, der sich sehr über das große Interesse der Bevölkerung und die Unterstützung der Samtgemeinde Lathen freut. Zu einem „Pre-Opening" am 1. Mai waren mehrere hundert Besucher gekommen. Der Food-Truck, den Bruns organisiert hatte, war restlos ausverkauft.

Bei der Inneneinrichtung und der optischen Gestaltung der Räume lässt sich der gelernte Hotelbetriebswirt von der Firma Laura Living aus Haren (Laura Blanke und Jan Zevenbergen) beraten. „Deren Ideen sind super", findet Bruns. Herausgekommen sind bei den Gesprächen beispielsweise die Idee, den Hotelzimmern (drei Doppel, zwei Einzel) ein Motto zu geben: Wald, Mediterran, Maritim, Landhaus und Industriecharme. Ohne spezielles Motto bleibt die Ferienwohnung für sechs bis acht Personen, die in der alten „Bürgermeisterwohnung" entsteht.

Gemeinde will Spielplatz und Zufahrt erneuern

Auch der Außenbereich inklusive Biergarten/Terrasse, Wegen und Parkplatz wird neu gestaltet. Dazu gehört auch die bessere Einbindung der alten Linde und der Kastanie. Die Gemeinde habe, so Bruns, zugesagt, den Spielplatz zu erneuern und teilweise die Zufahrt zu optimieren. An der Meppener Straße (alte B70) soll es neue Schilder geben. „Wir hoffen, mit allem im Sommer 2018 fertig zu sein. Dann feiert die Mühle ihren 200. Geburtstag", weiß der neue Betreiber, der aus einer echten Gastronomenfamilie stammt. Mutter Walburga Bruns betreibt das „Olle Rheen", ein Schnitzel- und Buffethaus inklusive Kinderspieleparadies in Rhede, Vater Eduard Weiner hat als Chef mehrerer Jugendherbergen und Gastronomiebetrieben im Raum Osnabrück gearbeitet. „Da war mein Weg vorgezeichnet", scherzt Patrick Bruns.

Kulinarisch setzt der Betreiber, der auf ein Netzwerk von wechselnden Jungköchen bauen kann, aber auch selber in der Küche und hinter der Bar stehen möchte, neben Frühstück auf selbst gemachte Torten. Viele Rezepte stammen von seinem verstorbenen Patenonkel, der einst die Landbäckerei Bruns betrieben hat. Auch dank seiner Zusatzausbildung als Barkeeper und Barista, der kunstvollen Art der Zubereitung von Milchkaffee-Spezialitäten, dürfen sich die Lathener vor allem auf die Café-Lounge freuen. Dort werden etwa 30 Gäste Platz finden, der Saal fasst etwa 80 Personen. Am Wochenende stehen dann zusätzlich „Klassiker neu interpretiert" auf der Speisekarte.

Musikfestivals in Planung

Geplant sind zwei bis drei Musikfestivals auf dem Gelände. „Dafür bietet sich die Wiese hinter der Mühle einfach an", meint Bruns. Einzelheiten, auch zur Eröffnung, werden auf der Facebookseite der Gastronomie Hilter Mühle bekannt gegeben.

Ein Bericht von Daniel Gonzalez-Tepper, Redakteur der NOZ.

HEIMATVEREIN LATHEN-WAHN

Von Lathen-Wahn nach Alt-Wahn

Der erst vor gut einem Jahr gegründete Heimatverein Lathen-Wahn hat es sich auf die Fahnen geschrieben das Gedenken und das Erinnern an die alte Ortschaft Wahn aufrecht zu erhalten. Auf der ersten Generalversammlung im März wurde beschlossen eine Besichtigung der Ortschaft Alt-Wahn zu organisieren, mit einer Führung unter der Leitung von Willi Maßbaum. Am ersten Samstag im Juli war es dann so weit. 105 Vereinsmitglieder hatten sich am Dorfplatz eingefunden um mit 5 großen Planwagen und historischen Treckern nach Alt-Wahn zu fahren. Viele jüngere aber auch viele ältere Lathen-Wahner hatten sich zu dieser Fahrt angemeldet. Die älteren Teilnehmer sind zu Teil in Alt-Wahn geboren und haben natürlich ein besonderes Verhältnis zu diesem Gedenkplatz im Schießgebiet der WTD 91.

Auf dem Kirchplatz bei der Alt-Wahner Kirche wurde man bereits von Wili Maßbaum erwartet. Willi Maßbaum, vom Heimatverein Sögel kümmert sich seit Jahren um den Erhalt und den Ausbau der Gedenkstätte. Er konnte vieles berichten über die 1941 aufgelöste Ortschaft und wurde in seinen Ausführungen von den „alten" Wahnern unterstützt. So ging man zuerst in die Grundmauern der zerstörten Kirche, dann zum alten Friedhof und später durch die Wege im Ortskern. In dem Pavillon vor der Kirche ist ein maßstabsgetreuer Nachbau von Alt-Wahn zu sehen, an dem Willi Maßbaum die alte Ortsstruktur darstellen konnte. Zum Schluss fuhren die „Neu-Wahner" (so werden die Lathen-Wahner von den Alt-Wahnern genannt) mit Trecker und Planwagen durch die alten Straßen der Ortschaft und die „alten" Wahner hatten noch einiges zu erzählen. Der Abschluss der Veranstaltung fand im „Wahner Eck" statt, wo man gemeinsam das „Wahner Lied" und „De hümmlske Bur" singen konnte. Beim Klönen der jüngeren und älteren Vereinsmitglieder klang der Nachmittag dann aus.

brunenmedia
Computer | Fernseher | Telekommunikation | Eventtechnik

Bitte beachten Sie unsere NEUE Rufnummer 05933 9238910
Brunen Media | Kolpingplatz 7 | 49762 Lathen | Telefon 05933 9238910 | www.brunenmedia.de

KARTOFFELFEST
AUF DEM WOCHENMARKT

Am Mittwoch, 27. September 2017, findet ab 10:00 Uhr das Kartoffelfest auf dem Lathener Wochenmarkt statt. Pfarrer Matthias Schneider, BoJe-Verbund, eröffnet die Veranstaltung. Zahlreiche ehrenamtliche Helferinnen backen knusprige „Tuffelpannkauken" in großen Pfannen. Das Haus Sankt Marien bietet selbstgebackene Plätzchen, Bastelarbeiten sowie Kartoffelsuppe an. Am Eine-Welt-Stand Lathen können Waren aus dem fairen Handel käuflich erworben werden. Der Erlös dieser Aktion kommt dem „Brasilien-Projekt" des Missionsförderkreises Ober-/Niederlangen zugute.

KLEZMER-ENSEMBLE LYRA - „ICH FAHRE NACH JERUSALEM"
HEBRÄISCHE/JIDDISCHE LIEDER UND TÄNZE

Klezmer (Aussprache: ‘klɛsmer) – dieses jiddische Wort hat als Grundidee den Menschen als beseeltes Musikinstrument und ist im engeren Sinn ist die traditionelle Hochzeits- und Festmusik der jiddischsprachigen Juden im Osteuropa des 18. und 19. Jahrhunderts. Als Instrumentalmusik, hauptsächlich gespielt mit Fidl und Zimbl (also Geige und Hackbrett) sollte sie zunächst die religiöse Bedeutung der Hochzeit untermalen und versinnbildlichen.

Aber durch die jahrhundertelange Diaspora der Juden hat sie sich gewandelt und mit vielen anderen Musikströmungen vermischt. Der Kontrabass und Schlaginstrumente kamen hinzu, später auch die so typischen Instrumente Klarinette und Akkordeon, die heute in keiner Klezmerband fehlen dürfen.

Auch das Ensemble Lyra hat als Instrumentarium diese modernere Variante, fühlt sich aber auch – zwei Mitglieder stammen aus Moldawien und der Ukraine – der Tradition verbunden. Und so hören wir in diesem Konzert eine bunte Mischung von Liedern und Tänzen aus dem reichen Repertoire dieser faszinierenden Musik, von der russische Komponist Dimitri Schostakowitsch sagte: „Sie ist einzigartig! Sie ist so facettenreich, kann fröhlich erscheinen und in Wirklichkeit tief tragisch sein. Fast immer ist es ein Lachen durch Tränen."

Samstag, 16. September, 17:00, Haus des Gastes. Es wird Wein und Brot dazu gereicht.

KOLPING RECYCLING WILL WEITER WACHSEN.

Fahrt zu einem Textilsortierwerk am 26.10.2017

Der Entsorgungsfachbetrieb Kolping Recycling beteiligt sich an einem niederländischen Textilsortierwerk. Die Firma aus Fulda will weiter wachsen.

Aus diesem Grund hat der Entsorgungsfachbetrieb eine Beteiligung an der Respect Textiles B.V. mit Sitz in Etten Leur (NL) erworben. Dabei handelt es sich um einen langjährigen Geschäftspartner, ein etabliertes Textilsortierwerk mit besten Kundenkontakten nach Osteuropa, Westafrika und Asien. Dafür haben beide Partner in den Bau einer neuen, hochmodernen Produktionsstätte bereits im Jahr 2016 investiert. „Damit ist das gemeinsame Unternehmen für die Zukunft bereits bestens aufgestellt"; so der Kolping Recycling-Geschäftsführer Stephan Kowoll. Das stetige Wachstum der letzten Jahre verlange auf der Kundenseite eine sichere Abnahme der gesammelten Ware und absolute Transparenz bei den Verwertungswegen.

Die Kolping Recycling GmbH mit Sitz in Fulda ist ein zertifizierter Entsorgungsfachbetrieb und seit 17 Jahren auf den Handel mit Gebrauchttextilien spezialisiert. Sie ist im alleinigen Besitz gemeinnütziger Gesellschafter des Kolpingwerkes und hat im Jahr 2016 ca. 15.000 Tonnen Gebrauchttextilien und Schuhe verwertet.

Wir werden am 26.10.17 dieses Vertragssortierwerk besuchen um uns über die Arbeit in einem Sortierwerk zu informieren. Anmeldungen bitte rechtzeitig beim Kolpingvorstand unter der Telefonnr. Heinz Niehaus 05933-903060.

TRADITIONELLES ZELTLAGER

der Kreuzbund Arbeitsgemeinschaft Emsland Mitte

„Es gibt kein schlechtes Wetter…. sondern nur nicht die passende Kleidung", sagten sich die ca. 50 Teilnehmer des diesjährigen Kreuzbund Zeltlagers, das vom 22. bis 29.07.2017 auf Hof Beel in Oberlangen, begleitet von regenreichen Tagen, stattfand.

Immer in der letzten, vollen Ferienwoche, organisiert die Kreuzbund Arbeitsgemeinschaft Emsland-Mitte, eine Familienfreizeit für suchtbelastete Familien. Seit 2003 findet diese, für viele Familien, die einzige Möglichkeit eine gemeinsame Familienfreizeit zu haben, auf dem Gelände des ehemaligen Altenheimes, auf Hof Beel statt.

Begleitet von erfahrenen Referenten und Familientherapeuten, wird diese Familienfreizeit immer zu einem tollen Erlebnis. Da konnte auch der Regen nicht dran Rütteln.

Passend zu dem diesjährigen Jahresthema des Kreuzbundes "der Selbsthilfe ein neues Gesicht - Alte Zöpfe abschneiden und Neues zulassen", waren die Erlebnistage geplant.

Vom Besuch im Freizeitpark Dankern, den Planwagenfahrten, den Kanutouren, das Pferdereiten, die Quadfahrten mit den „Quadkindern", dem Treckerparcour, das Seilemachen, dem Stockbrot, den Gesprächen am Lagerfeuer und den tollen „Outdoor-Seminaren", war für alle etwas dabei.

Ein ganz besonderes Highlight ist jedes Jahr der Familienabend am Mittwoch. Alle Teilnehmer bereiten gemeinsam diesen Abend vor. Im Mittelpunkt steht dabei der Feldgottesdienst, der in diesem Jahr von Pastor Schneider aus Oberlangen, begleitet wurde. Dieser Wortgottesdienst ist in der Regel sehr emotional, weil die Zeltlagerteilnehmer das Jahresthema „alte Zöpfe abschneiden und Neues zulassen - spür die Angst und mach es trotzdem" in Wort und Spiel den Gästen vortragen. In diesem Jahr waren es über 150 Weggefährten mit ihren Angehörigen und Freunden, die zu diesem Familienabend gekommen waren.

Als ganz besonderen Gast durften die Verantwortlichen des Zeltlagers, Albert Schütte-Bruns, Bernd Kathmann und Wolfgang Gehrs, die Bundestagsabgeordnete der CDU Gitta Connemann begrüßen. Begleitet vom Bürgermeister der Gemeinde Oberlangen, Georg Raming-Freesen und den Mitgliedern des Gemeinderates von Oberlangen. Im Anschluß an dem Wortgottesdienst sprach Frau Connemann den Kreuzbündlern ihre Hochachtung für deren unermütliches Engagement zur Unterstützung von Suchtkranken und deren Angehörige aus. Gerade was die therapeutische Begleitung der Angehörigen betrifft, sagte sie den Verantwortlichen des Kreuzbundes, der auch durch den Geschäftsführer des Diözesanverbandes Osnabrück, Benno Theisling vertreten war, ihre volle Unterstützung zu.

Die einfühlsamen Worte waren für viele Anwesenden Balsam auf ihre Seelen.

Im Ausklang des Familienabends, unterstützt durch herzhafte Dinge vom Grill, waren sich alle einig, dass der ständig steigende Zuspruch und die Besucherzahlen, ein Zeichen sei, nach wie vor auf dem richten Weg zu sein.

Im kommenden Jahr feiert die Kreuzbund Zeltlagergemeinde dann ein kleines Jubiläum: "15 Jahre Zeltlager Hof Beel!" Mal schauen wie es dann wird, vor allem das Wetter!

SCHÜTZENVEREIN LATHEN- DÜNEFEHN E. V.

RENOVIERUNG DES SAALS IN DER SCHÜTZENHALLE ABGESCHLOSSEN

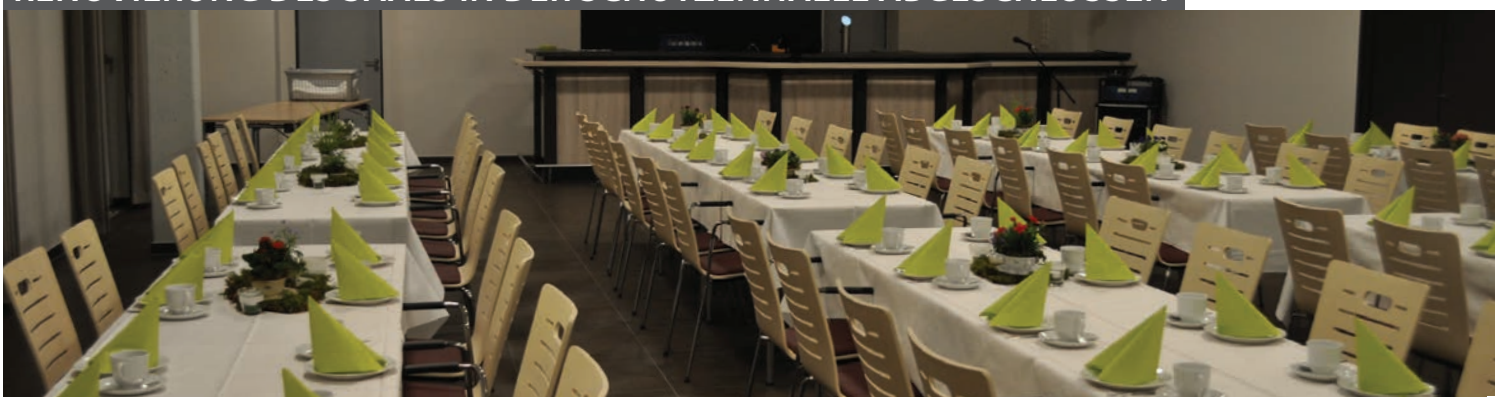

Die Schützenhalle in Dünefehn ist ein zentraler Treffpunkt für Jung und Alt im Ortsteil Dünefehn. Die 29 Vereinsschießgruppen treffen sich dort regelmäßig zum Schießen und Klönen. Daneben nutzen Gruppen den Saal des Schützenhauses z. B. für den Kinderkarneval, Familienfeiern, Seniorennachmittage und dergleichen. Die Schützenhalle dient auch als Wahllokal.

Nach einem längeren Meinungsbildungsprozess hat die Generalversammlung des Schützenvereins Lathen Dünefehn e. V. im November 2016 entschieden, den Saal im Schützenhaus grundlegend zu renovieren. Dieses war dringend notwendig geworden, da der Saal in den letzten Jahren sehr beansprucht wurde und von der gesamten Raumgestaltung nicht mehr zeitgemäß war.

Nach umfangreichen Planungen war klar, dass es ein moderner Saal in hellen freundlichen Farben werden sollte. Neben der Machbarkeit galt auch die Frage der Finanzierung zu klären. Nach Auslotung aller sich ergebenden Möglichkeiten, hat sich der Vorstand entschieden, durch Eigenleistung, Spenden und einen aufzunehmenden Kredit diesen Kraftakt zu machen.

Ein Dankeschön geht auch an die Gemeinde Lathen, die dieses Vorhaben mit 5.750 € unterstützt hat.

Hat man noch die alten Bilder vom Saal im Kopf, kann man sich nun von der Arbeitsleistung der Schützenschwestern und Schützenbrüder überzeugen, die in den letzten Monaten erbracht wurde.

Von der Auswahl der Fliesen, über die neuen Akustikdecken, der neuen offenen, modernen Theke, der neuen Be- und Entlüftungsanlage, der hochwertigen modernen Bestuhlung und nicht zuletzt das Beleuchtungskonzept, bei dem sich ein Lichtspektrum für jeden Anlass einstellen lässt, ist man sich einig, dass es sich gelohnt hat.

Sollten Sie eine private Feier planen, können Sie den Saal vom Schützenverein mieten. Wenden Sie sich bitte hierzu an die Fa. Getränke Oldiges.

Gerne nimmt der Schützenverein Lathen Dünefehn e. V. Spenden von privat oder gewerblich entgegen. Konto bei der Volksbank Emstal eG. IBAN: DE75 2806 9991 0004 7937 00- Verwendungszweck Spende Saalrenovierung.

KFD - FERIENPASSAKTION

WALDOLYMPIADE IM KRANKENHAUSWALD

In diesem Jahr haben wir für den Ferienpass eine Waldolympiade angeboten, an der 22 Kinder teilnahmen. Gestartet wurde beim Lauftreff im Krankenhauswald und unter Anleitung von fünf Helferinnen konnten die Kinder an 10 Stationen ihr sportliches Talent, Geschicklichkeit und Teamarbeit präsentieren. Beim Tannenzapfenwurf und Sperrwerfen war Zielgenauigkeit gefragt. Ein gutes Auge und ein wenig Glück brauchten die Kinder beim Dosen abwerfen. Kraft und Ausdauer waren beim Nagelbrett erforderlich. Da konnte man gleich sehen, wer schon mal einen Hammer in der Hand hatte – und das waren nicht nur die Jungs. Ein gutes Gedächtnis zeigten die Kinder beim Gegenstände merken und auch über einen Baumstamm balancieren war für die meisten kein Problem. Das Schätzen von Höhe und Umfang eines Baumes war da schon schwieriger, einige trafen schon sehr genau, andere lagen weit daneben. Schnell wurden auch die Dinge gefunden, die nicht in den Wald gehören und welches Team war das schnellste beim Holzstapel umsetzen? Nach drei Stunden stand das Siegerteam fest: die „Waldforscher“ erreichten mit 114 Punkten den ersten Platz, dicht gefolgt von dem Team „Omet“ mit 111 Punkten. Den dritten Platz mit 87 Punkten holten sich das „Soccer-Team“ und auch für den vierten Platz erhielt die Gruppe „6 Fragezeichen“ viel Applaus für 77 erspielte Punkte. Am Ende der Veranstaltung gab es noch für jedes Kind eine Urkunde für die erfolgreiche Teilnahme.

RASPO INSIDE

LAUFTREFF LATHEN

Mach dich fit mit dem "Lauftreff Lathen" - Jeden Mittwoch ab 18.30 Uhr beim Lathener Lauftreff am Krankenhauswald.

Egal wie alt oder wie fit, ob Anfänger oder Marathonläufer. Bei uns wird sich dem Tempo angepasst. Wir laufen gemeinsam!

Informationen hierzu erhaltet ihr bei Paul Stubben unter 05933-9243342 oder per Mail an druckerei.stubben@t-online.de

MUTTER-KIND-TURNEN

Montags in der Zeit von 15:30 bis 17:00 Uhr findet in der großen Sporthalle an der Melstruper Straße das Mutter-Kind-Turnen statt. Hier können Mütter zusammen mit Ihrem Kind/Ihren Kinder im Alter von 1-3 Jahren teilnehmenund gemeinsam turnen.

Ansprechpartner:
Melanie Hermes-Wolf 05933-903373
Katrin Bahlmann 05933-923553
Kerstin Meyer 05933-4884

U-16 VOLLEYBALLERINNEN

des Raspo Lathen wird besondere Ehre zu teil

Am Montag, dem 12.06.2017, folgten die U16 Volleyballerinnen des Raspo einer Einladung zum Empfang im Rathaus und durften sich voller Stolz in das Goldene Buch von Lathen eintragen.

In einer kleinen, gemütlichen Feierstunden gratulierte Bürgermeisterin Luise Redenius Heber dem U-16 Team samt anwesendem Trainer, Betreuer und Eltern zum dritten Platz bei der Deutschen Meisterschaft im vergangenen Mai in Lohhof. Frau Heber betonte, dass diese junge Mannschaft beachtliches geleistet, und vor allem Lathen auch über die Gemeindegrenzen hinaus positiv repräsentiert hat. Ebenfalls lobende Worte wurden im Beisein einiger Samtgemeindevertreter für die Eltern und Fans gefunden, welche gerade in Lathen dafür bekannt sind immer zu 100 % hinter ihren Kindern bzw. den Spielerinnen zu stehen, denn ohne diese Unterstützung wäre ein solcher Erfolg, wie das Erringen einer Bronzemedaille bei einer Deutschen Meisterschaft kaum denkbar.

„Wenn Du gerne tust, was du tust, wirst du auch erfolgreich sein!", mit diesem Zitat von Albert Schweitzer im Dankesschreiben an das gesamte Team überreichte die Bürgermeisterin der Mannschaftsführerin, Emelie Siegner, ein Geschenk für die gesamte Mannschaft.

Im Anschluss bedankten sich die U-16 Spielerinnen mit Trainerteam recht herzlich bei der Gemeinde Lathen sowohl für das Geschenk, als auch für die Anerkennung & Würdigung Ihrer sportlichen Leistungen und die Aufmerksamkeit, welche Ihnen entgegengebracht wurde.

FRED®
Fettverbrennung.
Radikal.
Ernährungsumstellung.
Dauerhaft.
www.schlankmitFRED.de

Nächster Kurs in Lathen: 20.09.2017, 19 Uhr
im Vereinsheim des SV Rasensport Lathen
Anmeldungen unter www.schlankmitfred.de

Bärbel Hanspach
Die Adresse für Hauswirtschaft & Büroreinigung

Reinigung Privat und Gewerblich
Einkaufsservice
Kochen & Essen-Zubereitung
Waschen & Bügeln

Hygiene mit Herz

Bärbel Hanspach
Kathener Str. 33
49762 Lathen

Telefon:
05933-924301
0151-63311232

www.hauswirtschaft-bärbel.de

SALUTAS
Pflegedienst am Markt

Ihr kompetentes Team in der Samtgemeinde Lathen und Dörpen

Vereinbaren Sie ein unverbindliches Beratungsgespräch und lassen Sie sich von unseren Qualitäten überzeugen.

Bei uns steht der Patient im Vordergrund und nicht die Zeit!

Salutas GmbH am Markt
Norbert Fehrmann
Große Straße 16
49762 Lathen

Festnetz: 0 59 33 - 646 75 25
Fax: 0 59 33 - 646 75 27
salutas-verwaltung@ewe.net

SOMMERFEST DES SV RASPO LATHEN

Noch am Vormittag schien das Wetter den Rasensportlern einen Strich durch die Rechnung machen zu wollen, doch rechtzeitig zum Festbeginn hörten die Niederschläge auf und die Sonne war sogar das ein oder andere Mal zu sehen. Pünktlich um 18 Uhr füllte sich das Festgelände am Sporthaus, wo ein Getränkepavillon, ein zur Bühne umfunktionierter LKW der Firma Schlichter und ein Grillpavillon der Firma Gartner aufgebaut worden waren. Nach einer kurzen Schrecksekunde sprudelte das frische Pilsener aus den Zapfhähnen, außerdem wurden auch zahlreiche weitere Getränke, so auch an einer eigens eingerichteten Cocktailbar. angeboten.

An den Stehtischen konnten die Gäste ihre Gespräche bei einem Kaltgetränk beginnen und sich austauschen, während der Grill angeworfen wurde, um die Raspo-Gemeinschaft mit mehreren angebotenen Grillspezialitäten zu versorgen. Musikalisch begleitet wurde das Fest von Beginn an durch die "Dottis", eine aus Geschwistern bestehende Leher Band, die stimmungsvolle und beliebte Klassiker zum Leben erweckt.

In zwei Runden wurden die Mannschafts- und Sportlerehrungen durchgeführt. Zunächst wurden ab 19 Uhr die siegreichen Fußball-E-Jugenden und die zahlreichen erfolgreichen Volleyballteams ausgezeichnet, ab 20 Uhr die zwei Tischtennisherrenmannschaften, viele langjährige Wassergymnastik- und Sportabzeichenathleten und schließlich die zwei Mannschaften der Herrenfußballer.

Nach den Ehrungen entspann sich ein lockeres und fröhliches Fest, dass bis in die Nacht währte. Die "Dottis" verzauberten ihr Publikum, vor allem der gefühlvolle Gesang der Livemusiker hinterließ einen tiefen Eindruck, so dass die Rasensportler die Geschwister zum Schluss nicht mehr von der Bühne lassen wollten. Insgesamt konnten die ca. 150 Anwesenden auf dem Sportgelände einen angenehmen Abend genießen und sich an den Erfolgen des Vereins ein weiteres Mal erfreuen.

SPORT

SV FORTUNA FRESENBURG

startet mit neuem Trainer in die Saison

Passend zur Vorbereitungsphase stellte der Verein Trainer Werner Fokken als Nachfolger für die zum Saisonende ausgeschiedenen Trainer Hans Hermann Brand und Bernd Voss vor. Der gebürtige Twister hat bereits die Herrenmannschaft des SC Osterbrock und die zweite von Grenzland Twist trainiert. Der C-Lizenzinhaber hat in seiner aktiven Laufbahn als Spieler die Schuhe für seinen Heimatverein Grenzland Twist geschnürt und dort alle Höhen und Tiefen auf Bezirksebene miterlebt.

Der 58-jährige Fokken erhofft sich zum Saisonende einen gesicherten Mittelfeldplatz seines neuen Teams, jedoch muss er mit einem sehr dünnen Kader auskommen, da mit Tim Schmitz (Eintracht Neulangen) nur ein Neuzugang und mit Jens Schulte (Alte Herren) und Sebastian Ahrens (BW Dörpen II) zwei Abgänge zu verzeichnen sind.

Nächster Blutspendetermin des SV Fortuna Fresenburg

Es ist wieder soweit. Am 10.10.2017 findet ab 16:30 Uhr die nächste Blutspende im Haus Rüschen Düthe - Fresenburg statt.

Wie immer wird Angela Holtermann zusammen mit Ihrem Team ein herzhaftes Buffet zaubern, um nach der Spende deftig schlemmen zu können.

Als hoch vom Sofa und getreu dem Motto: „Hab Mut! Spende Blut!“

SCHÜTZENVEREIN NEULANGEN

Jugendvergleichsschießen

Der Schützenverein Neulangen veranstaltet am Samstag den 02.09.2017 auf dem Schießstand in Niederlangen Siedlung das diesjährige Jugendvergleichsschießen (Jugendolympiade) der Schützenvereine Neulangen, Oberlangen und Niederlangen.

Es sind alle Jugendliche, im Alter zwischen 16 und 30 Jahren, der Orte Niederlangen-Siedlung / Oberlangenmoor, Niederlangen und Oberlangen, herzlich eingeladen.

Start 15.00 Uhr Schützenverein Neulangen.

Für das leibliche Wohl, auch nach der Siegerehrung wird gesorgt.

Anmeldung über die teilnehmenden Schützenvereine oder der Landjugend.

Raiffeisen - Tankstelle sucht Verstärkung!

Zur weiteren Verstärkung unseres Verkaufsteams suchen wir für einzelne Standorte zum sofortigen Eintritt

Mitarbeiter (m / w)
in Teilzeit und auf 450€ - Basis

Anforderungen :
Sie sind flexibel, zeigen ein hohes Maß an Einsatzbereitschaft und haben ein freundliches Auftreten. Der Umgang mit Kunden bereitet Ihnen Freude. Sie arbeiten selbstständig, sind zuverlässig, teamfähig und haben Spaß am Verkaufen. Die Bereitschaft zum Schichtdienst muss dabei zwingend vorhanden sein.

Aufgaben :
Zu Ihren Aufgaben gehören nach einer Einarbeitungszeit neben der Kundenbedienung auch Kassiertätigkeiten, Warenpflege sowie alle anfallenden Arbeiten im Backshop.

Ihre aussagefähige Bewerbung schicken Sie bitte an folgende Adresse:
Raiffeisen Emsland-Nord GmbH
z.Hd. Herrn Röttger
Hafenstr. 2, 49762 Lathen

RUDOLF SCHLÖMER

AUTOFIT

KFZ-Meister-werkstatt mit Garantie!

Jetzt kaufen und bis zu 35% sparen!

Alle Namenhaften Automarken erhältlich!

AUTOFIT

RUDOLF SCHLÖMER
Sögeler Str. 7, 49762 Lathen
Tel.: 05933-1341
www.vw-emsland.de

LATHENER WOCHENMARKT

TOP-Angebote für den 30.08.2017

Jeden Mittwoch von 08:30 bis 12:30 Uhr auf dem Erna-de-Vries-Platz 7 in Lathen

Honig – Kleidung – Fisch – Geflügel –
Waren aus fairem Handel – Kartoffeln – Eier
Schauen Sie vorbei. Wir freuen uns auf Ihren Besuch.

Fischfeinkost S. Paul

Rotbarschfilet
1,99 € / 100g

Geräucherte Makrelen
3,50 € / Stück

Eine-Welt-Stand Lathen

Kaffee-Sahne-Bonbons
1,50 € / Packung

Ebenso freuen sich Frischgeflügel Feldhaus (8 bis 13 Uhr), der Honigstand Heusler und der Stand Bekleidung Butt auf ihren Besuch.

WETTBEWERB
NEUER NAME GESUCHT

Seit nunmehr über 16 Jahren werden jeden Mittwoch von ehrenamtlichen Helferinnen fair gehandelte Waren auf dem Lathener Wochenmarkt verkauft. Leider gibt es keinen einheitlich Namen mit Wiedererkennungswert für den Verkaufstand.

Die Bezeichnungen für den Verkaufswagen gehen von Eine-Welt-Stand, Eine-Welt-Wagen, Dritte-Welt-Stand, Agenda-Wagen, Fairer Handel-Stand, …

Dies soll geändert werden. Das Team des Verkaufstandes ruft zu einem Wettbewerb auf.

Wie soll sich zukünftig der Verkaufstand mit fair gehandelten Waren auf dem Lathener Wochenmarkt nennen?

Ideevorschläge mit Namensangabe können bis zum 15.09.2017 bei der Samtgemeinde Lathen, Andrea Schmees, andrea.schmees@lathen.de, 0 59 33 / 66 35, eingereicht werden.

In der Jury sitzen die Helferinnen des Verkaufswagens. Sie treffen die Entscheidung für den neuen Namen. Der/Die Ideengeber/in erwartet ein Geschenk aus dem fairen Handel.

BRUNNENAPOTHEKE INFORMIERT

Liebe Kunden, liebe Patienten,

am 1. Juli 2017 habe ich, Alexandra Hebbelmann, die Brunnen-Apotheke von meinem Vater, Hermann Eiken, übernommen.

Ich freue mich, für Sie als Ihre Apothekerin vor Ort zur Verfügung zu stehen und bitte Sie, uns auch weiterhin Ihr Vertrauen zu schenken.

Wahlweise können Sie Ihre Medikamente auch online bei uns bestellen. Wir reservieren diese sofort für Sie oder bringen Ihnen Ihre Medikamente bei Bedarf gerne nachmittags nach Hause.

Für die Bestellung kontaktieren Sie unsere Homepage: www.brunnen-apotheke-lathen.de

Ihre Alexandra Hebbelmann

Fachapothekerin für Allgemeinpharmazie, Homöopathie und Naturheilverfahren.

Firmenjubiläen

10-jähriges Bestehen der Tischlerei G. Ahrens

Die Tischlerei G. Ahrens im Industriepark an der A 31 in Niederlangen feierte sein 10-jähriges Betriebsjubiläum.

Im Februar 2007 machte sich Günter Ahrens mit einer Tischlerei an der Kapellenmoorstraße in Niederlangen selbständig. Nach kurzer Zeit wurden die Räumlichkeiten zu klein, es musste eine andere Lösung gefunden werden, so Günter Ahrens. Die Einweihungsfeier am neuen Standort an der Ottomeyerstraße im Industriepark an der A 31 in Niederlangen fand im April 2012 statt. Seit der Selbständigkeit bildete der Betrieb Ahrens sieben Auszubildende aus.

Zum täglichen Geschäft der Tischlerei G. Ahrens gehören die Tischlerarbeiten im Bereich Innenausbau, Möbelbau, Türen und Fenster. Neben diesen typischen Leistungen und der Lieferung sowie Montage von Bauelementen hat sich die Firma auf die Erstellung von Ganzglas-Systemen spezialisiert. Seit neuesten gehört auch die Fahrzeugeinrichtungen im Schwerpunkt BF3 und BF4 zu dem Leistungen der Tischlerei G. Ahrens.

10-jähriges Bestehen der Tischlerei G. Ahrens aus Niederlangen. Im Bild v.l. Firmeninhaber Günter Ahrens und Ehefrau Karina, stellv. Obermeisterin Doris Dirxen, Bürgermeister Hermann Albers, Gemeinde Niederlangen.

25 Jahre Tischlerei Kampen

Mit einer tollen Feier im Firmengebäude der Tischlerei Kampen wurde das 25 jährige Betriebsjubiläum gebührend gefeiert. Unter zahlreichen geladenen Gästen hielt Martin Kampen einen Rückblick der letzten 25 Jahre und zeigte sich zufrieden gegenüber der positiven Entwicklung des Unternehmens. Die Marketing- und Tourismusgenossenschaft wünscht weiterhin viele erfolgreiche Jahre und alles Gute zum Jubiläum!

Über Anzeigenpreise und Werbemöglichkeiten informiert der

Gäste-Info-Service Lathen
05933-6647
gis@lathen.de

GASTGEBER LATHEN 2018

Der Gäste-Info-Service der Gemeinde Lathen bereitet die Neuauflage der Broschüre „Gastgeber 2018“ vor. Diese Broschüre ist eine sehr attraktive Werbeplattform und bietet nicht nur eine „Tabelle mit Übernachtungsmöglichkeiten“ sondern stellt insbesondere auch die Samtgemeinde Lathen vor.

Mit einer Auflagenhöhe von 4000 Exemplaren und einem weitgefächerten Streufaktor wie: Messen und Ausstellungen, Versand, Einzelhandel, Firmen, Mailings an Busunternehmen und Reiseveranstalter, Werbekampagnen in verschiedenen Städten und benachbarten Tourist – Infos findet Ihre Anzeige viele Leser/innen.

Die Gestaltung und Verteilung ist ein Service der Gemeinde Lathen. Um eine attraktive Infobroschüre zu gestalten, sind wir auf Ihr Interesse und Ihre Hilfe angewiesen. Machen Sie mit!

Um rechtzeitig für 2018 präsent zu sein, nimmt der Gäste-Info-Service Lathen Ihre Anzeige bis zum 15.09.2017 entgegen.

VERANSTALTUNGSKALENDER

SEPTEMBER

01. - 03.09.	Fräulein Wunderlich Festival, Hilter Mühle (Kartenvorverkauf bereits gestartet)
02. - 04.09.	Kirmes in Lathen
02.09.	Jugendvergleichsschiessen (Jugendolympiade), Neulangen, 15:00 Uhr
09.09.	Weinfrühshoppen, Hilter Mühle, ab 11:00 Uhr (Kartenvorverkauf gestartet)
09.09.	Dreschfest, Hilter Mühle, ab 11:00 Uhr
09. & 16.09.	Öffentliches Preisschiessen, Lathen-Wahn, ab 19:00 Uhr
10.09.	„Tag der offenen Tür", Amtsgericht Meppen, ab 11:00 Uhr
16.09.	Klezmer Ensemble Lyra „Ich fahre nach Jerusalem", Haus des Gastes, 17:00 Uhr
23.09.	Hundeschwimmen, Freibad, ab 11:00 Uhr (Angebot nur in Verbindung mit offizieller Schliessung des Badebetriebes)
27.09.	Kartoffelfest, Lathener Wochenmarkt, ab 10:00 Uhr

OKTOBER

01.10.	Herbstfest Helping Hands, Industriegebiet Mühlentannen, ab 15:00 Uhr
10.10.	Blutspenden des SV Fortuna Fresenburg, Haus Rüschen, ab 16:30 Uhr
22.10.	Frühshoppen des Heimatverein Fresenburg, Haus Rüschen, ab 11:00 Uhr
28.10.	Bürgerschützenverein Lathen, Seniorentreffen in der Schützenhalle, 15:00 Uhr
30.10.	RASPO Lathen Preisdoppelkopf (öffentlich), Sporthaus Lathen, ab 19:30 Uhr

NOVEMBER

04.11.	Öffentliches Preisschiessen, Schützenhalle Lathen, 18:00 Uhr
09.11.	Bauherrenseminare „Umbau & Sanieren", Haus des Gastes, 18:00 Uhr
15.11.	Bauherrenseminare „Umbau & Sanieren", Haus des Gastes, 18:00 Uhr

SCHÜTZENVEREIN OBERLANGEN

20.10.	Schützenschnur- und Plakettenschießen
12.11.	Platzreinigung
19.11.	Kranzniederlegung

SCHÜTZENVEREIN DÜNEFEHN

23. & 30.09. **01. & 07.10.**	Öffentliches Preisschiessen Düthe-Fresenburg
14. & 15.10. **21. & 22.10.** **28. & 29.10.**	Öffentliches Preisschiessen Kathen-Frackel
28.10.	Schiessgruppenfest, Schützenhalle Dünefehn, 20:00 Uhr

LANDFRAUENVEREIN LATHEN

Am 15.09.2017 ab 18.00 Uhr geselliger Abend der Kreis-AG im Clemenswerther Hof in Sögel. Das Programm beinhaltet einen unterhaltsamen Vortrag zum Thema „Unser Gesicht – die kleinste Bühne der Welt“ und eine Modenschau der Fa. Funke Mode & Textil, Sögel. Im Eintrittspreis von 20,00 € ist auch ein kleiner Abendimbiß enthalten. Anmeldung nur gegen Erwerb der Eintrittskarte bei allen Vorstandsmitgliedern. Ab 16.30 Uhr bieten wir eine Fahrtmöglichkeit vom Erna-de-Vries Platz, die zusätzlich abgerechnet wird.

Am 05.10.2017 haben wir in einer öffentlichen Veranstaltung Frau Erna-de-Vries zu Gast. Als eine der letzten Zeitzeugen wird Sie über die Judenverfolgung und den Holocaust berichten. Der kostenlose Abend beginnt um 19.00 Uhr im Haus des Gastes. Bitte sprechen Sie Verwandte, Freunde und Bekannte an, damit genügend Publikum den Erzählungen von Frau de Vries folgt. Anmeldung bis zum 30.09.2017 bei allen Vostandsmitgliedern.

Wir machen Betriebsferien vom 5. - 14.9.2017!

Willkommen in Theos Biergarten

Kirmes - Samstag
...öffnen wir für Sie von 11 - 14 und ab 17:00 Uhr.

Kirmes - Sonntag
...öffnen wir für Sie ab 15:00 Uhr.

Kirmes - Montag (Durchgehend geöffnet)
...bieten wir für Sie ab 09:30 Uhr ein leckeres **Kirmes-Frühstück** an!
*Wir bitten um Reservierung!

Theos GASTHAUS
Emsstraße **1**
49762 Lathen
TEL.: **+49 (0) 59 33 - 46 11**
www.theos-gasthaus.de