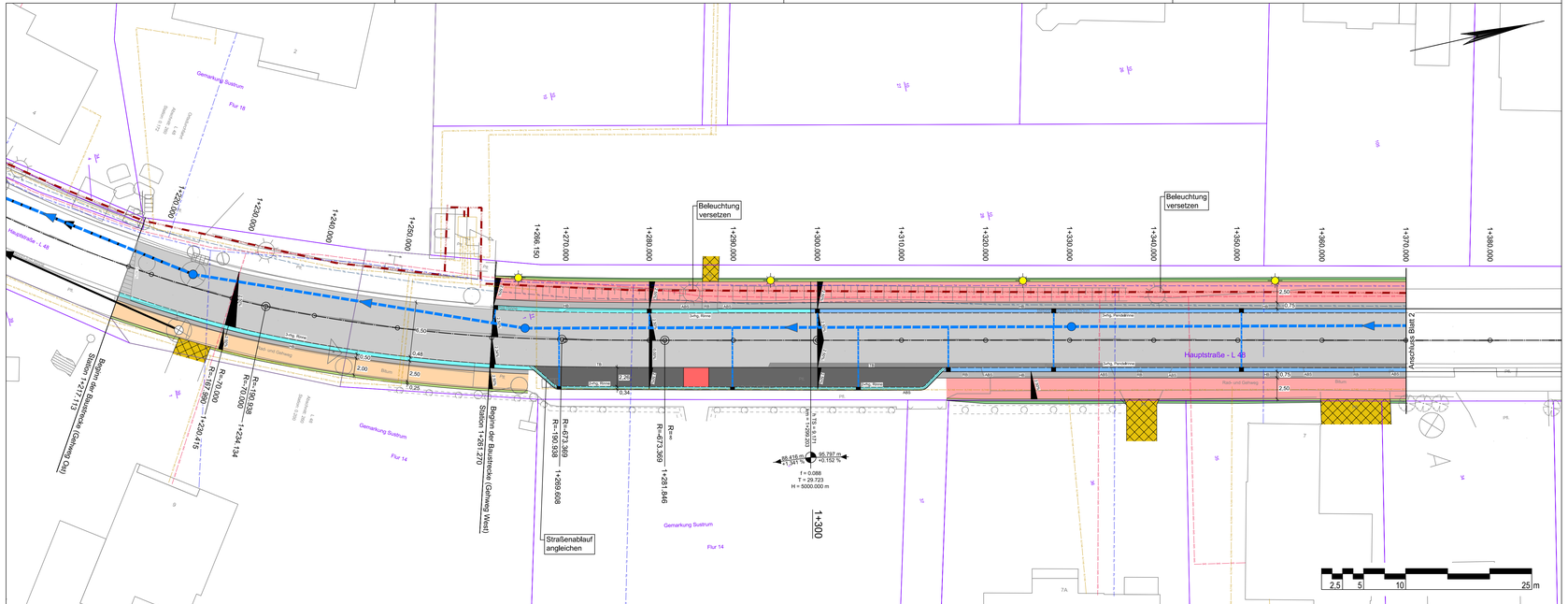

Zeichenerklärung

Straßenbau:

- Asphaltsanierung
- Fahrbahn (Asphalt einschließlich Schichten ohne Bindemittel)
- Geh-/Radweg (Pflaster, grau, Ellenbogenverband)
- Gehweg (Pflaster, grau, Ellenbogenverband
- Parkstreifen (Pflaster, anthrazit, Ellenbogenverband)
- Sicherheitstrennstreifen (Pflaster, grau, Ellenbogenverband)
- Trennstreifen
- Zufahrt (Angleich Pflaster)
- Zufahrt (Angleich Asphalt)
- Zufahrt im Parkstreifen (Pflaster rot)
- 2-rhg. Rinne
- 3-rhg. Rinne mit Straßenablauf (500 x 500)
- 3-rhg. Pendelrinne mit Straßenablauf (500 x 500)
- Anschlussleitung DN 150 PP
- gepl. Lampe
- RB Rundbord
- HB Hochbord
- ABS Absenker
- 2,5% gepl. Querneigung
- gepl. Tief- und Hochpunkt
- H = 5000 m; +3,000 % / -1,000 %; 56.625 m / 37.809 m; R = 5000.000 m; T = 29.723 m; f = 0.088 m; 1+300.000 — Gefällebrechpunkt mit Angabe von Gefälle (Steigung) in Prozent, Länge der Gefälle-(Steigungs-) Strecke, Ausrundungshalbmesser, Station und Höhe des Punktes.

Wasserwirtschaft:

- geplanter Regenwasserkanal
- vorhandener Regenwasserkanal
- vorhandener Schmutzwasserkanal
- TEL vorhandene Telefonleitung (Telekom, PDF, 2019-07-15)
- ELT vorhandene Stromleitung (EWEnetz, PDF, 2019-08-13)
- GAS vorhandene Gasleitung (EWEnetz, PDF, 2019-08-13)
- TW vorhandene Trinkwasserleitung (WVB-Hümmeling, DWG, 2019-07-18)

Quelle:

Kataster	Auszug aus den Geobasisdaten der Niedersächsischen Vermessungs- und Katasterverwaltung © 2019 LGLN
Kanalkataster	
Vermessung Plangebiet	IPW Ingenieurplanung Stand: 2019-07-08
Vermessung Hauptstraße	NLSTBV - Lingen Stand: 2019-08-13
Bebauungsplan	IPW Ingenieurplanung Stand: 2019-08-09

Lagebezug: ETRS89 UTM 32N (6-stellig)

Nr.	Art der Änderung	Datum	Zeichen
5.			
4.			
3.			
2.			
1.			

Entwurfsbearbeitung:

IPW INGENIEURPLANUNG GmbH & Co.KG
Marie-Curie-Str.4a • 49134 Wallenhorst
Tel.0540371885-0 • Fax:0540371885249

	Datum	Zeichen
bearbeitet	2020-09	Moe
gezeichnet	2020-09	Hb/Lc/Koh
geprüft	2020-09	K
freigegeben	2020-09	Kg

Wallenhorst, den 2020-09-17 i. V.

Pfad: H:\SUSTRUM\218537\PLAENE\STAFP\at_lp04.dwg(JP-BL1) - ((Ex-1-0)

GEMEINDE SUSTRUM

OT Sustrum: B-Plan Nr. 22
"An der Schule III"
Ausführungsplanung

Lageplan	Maßstab 1: 250	Unterlage : 5 / Blatt Nr. : 1/2
Aufgestellt:	Genehmigt:	

Plotdatum: 2020-09-18 Speicherdatum: 2020-09-18